



Zákres sítí

Město/katastr : Pňovany, Milíkov, Damnov, Záhoří u Stříbra

Čtvrť/Ulice : Ústí nad Mží, Vysoké Sedliště

Číslo jednací : 01/020921

č.p./p.p.č. : 1653/1, 813/16, 2946/3, 370/6, 299/2, 1115/3

Č.j. v knize : 7099/21/02/Z

Za účelem : rekonstrukce železničního spodku Pňovany-M.L.-Cheb

Žadatel : AZ Consult s.r.o.

Stupeň : zákres sítí

Provoz vodovodů : Stříbro, Josef Nováček, 602457269, jnovacek@vodakva.cz

Provoz kanalizací :

Zakreslil : Mgr. Hlaváčová (702252146, mhlavacova@vodakva.cz)

Vodohospodářská zařízení jsou na situaci zakreslena informativně dle stávající dokumentace Vodakvy. Zařízení je nutno upřesnit vytýčením na místě. Přesné vytýčení vodohospodářských zařízení vám zajistí naše příslušné provozy.

Požadujeme dodržet ochranné pásmo vodovodu min. 1,5 m od líce potrubí na obě strany.

Tento doklad nenahrazuje vyjádření k územnímu - stavebnímu řízení.

Další stupeň PD požadujeme předložit k vyjádření.

Při dalším jednání ohledně předmětné akce používejte prosím příslušné číslo jednací.

CO : vlastní,

Datum : 2.9.2021

Podpis :

Vodárny a kanalizace Karlovy Vary, a.s.

Zapsáno v OR KS Pízeň pod č. B 375

Studentská 328/64

IF

360 07 Karlovy Vary - Douch

Datum: 29.2.2021 **Podpis:** Karel

PODROBNÁ SITUACE

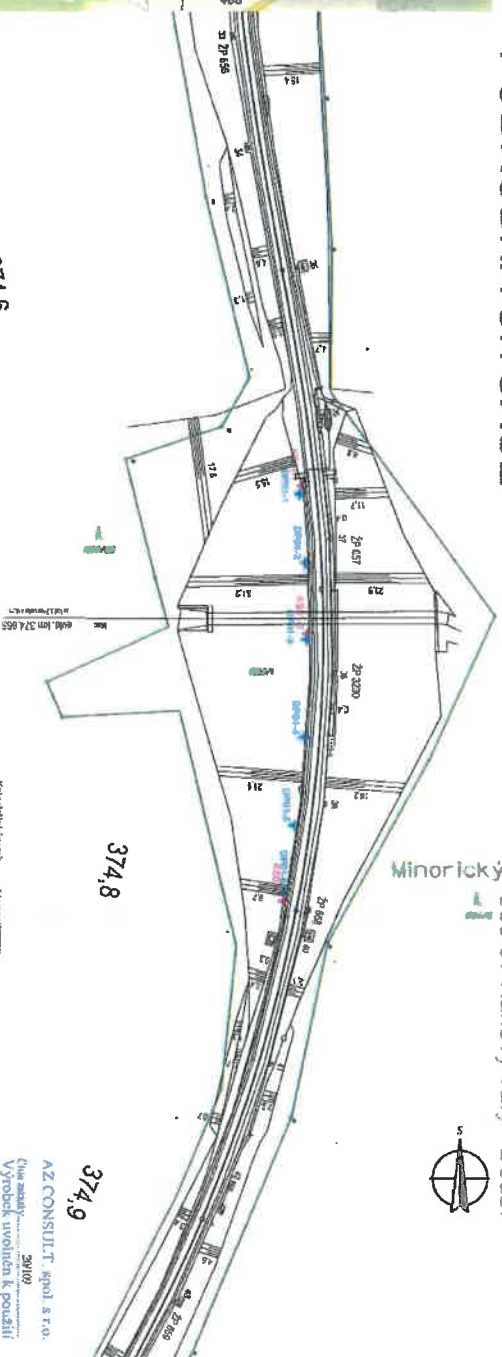
[illegible]

PŘEHLEDNÁ SITUACE

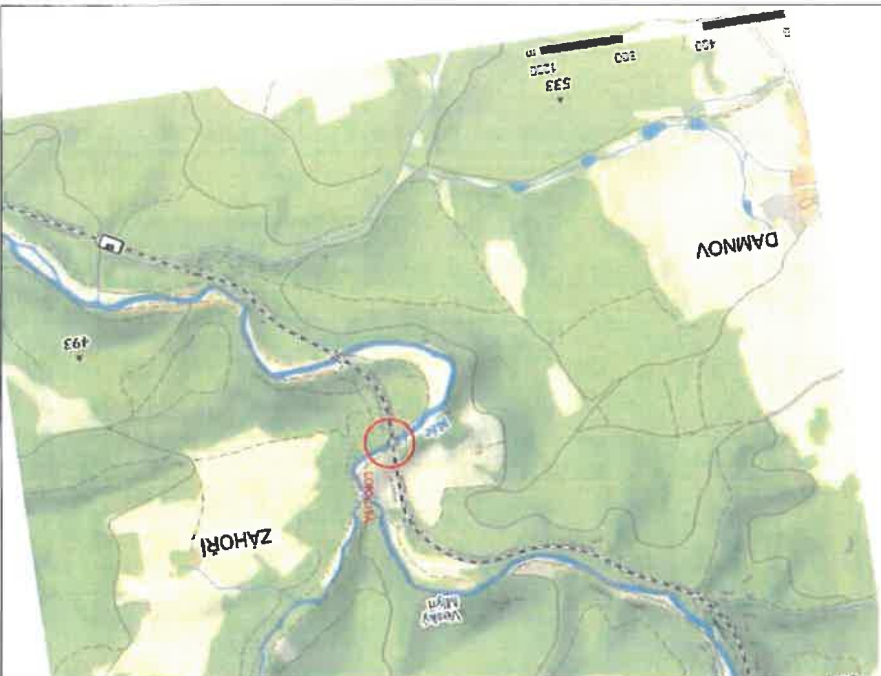

PODROBNÁ SITUACE

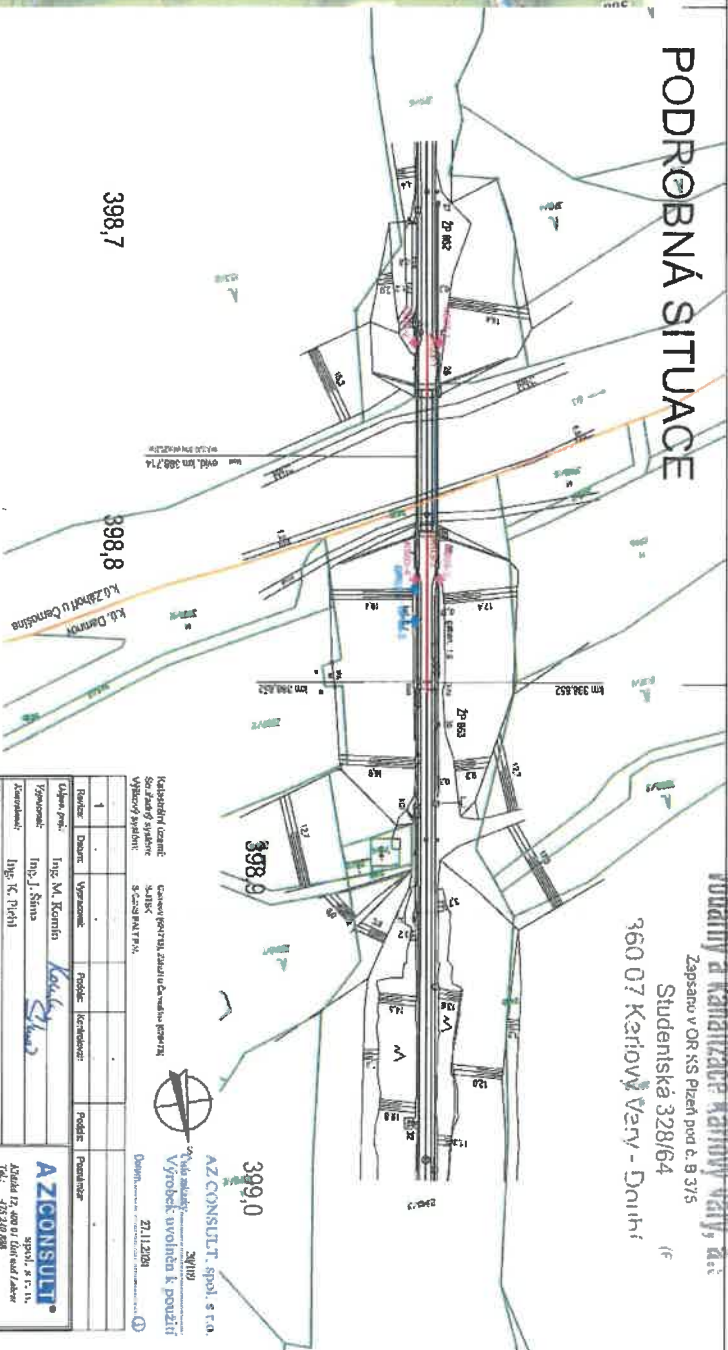

- LEGENDA
- GEOPYZIKÁLNÍ PRŮZKUM - GEORADAR
- GEOPYZIKÁLNÍ PRŮZKUM - MĚKIS + MRS
- KOPANÁ SONDA
- DYNAMICKÁ PENTACE
- GEODETICKÉ ZAMĚŘENÍ (DSB)
- KATASTRÁLNÍ POZEMKY

Vodárny a kanalizace Karlový Vary, a.s.
V zakresleném staveništi není žádné vodovodní a kanalizační zařízení ve správě Vodárny. Toto vyjádření platí po dobu jednoho roku.

Datum: 29.2021 Podpis: *Karel*

Vodárny a kanalizace Karlový Vary, a.s.
Zapsáno v OR Ss Píseň pod č. 8 375
Studentská 328/64
360 07 Karlovy Vary - Dříní

Realizátor: Ing. M. Kocín
Výkon: Ing. J. Šimá
Kontrola: Ing. K. Píseň
Výkon: Píseň
Objekt: Sítěrná Železnice, st. org. Dříní, Píseň
Město: Píseň
Rekonstrukce železničního spojení v úseku Píseň - Dříní - Martinův Láz
trati Píseň - Cháb
SO 03 - 90 km 398,821 + 398,851
Píseň
Situace GTP
1:1000
D.3.1



AZ CONSULT, spol. s r.o.
Výkon: 2019
Výrobek: Vyrobeno k použití
Datum: 21.11.2021

1	2	3	4	5	6	7	8	9	10	11	12	13	14	15	16	17	18	19	20	21	22	23	24	25	26	27	28	29	30	31	32	33	34	35	36	37	38	39	40	41	42	43	44	45	46	47	48	49	50	51	52	53	54	55	56	57	58	59	60	61	62	63	64	65	66	67	68	69	70	71	72	73	74	75	76	77	78	79	80	81	82	83	84	85	86	87	88	89	90	91	92	93	94	95	96	97	98	99	100
1	2	3	4	5	6	7	8	9	10	11	12	13	14	15	16	17	18	19	20	21	22	23	24	25	26	27	28	29	30	31	32	33	34	35	36	37	38	39	40	41	42	43	44	45	46	47	48	49	50	51	52	53	54	55	56	57	58	59	60	61	62	63	64	65	66	67	68	69	70	71	72	73	74	75	76	77	78	79	80	81	82	83	84	85	86	87	88	89	90	91	92	93	94	95	96	97	98	99	100

Datum: 2.9.2021 Podpis: Klačan
Vydávány a kanalizace Klatovy
Zapsáno v OR KS přizn. jedn. č. B 375
Studentská 328/64
360 07 Klatovy Vary - Dnůh

[illegible][illegible][illegible]

Vodařiny a kanalizace Karlových Varů, n.s.
V zakázaném staveništi naší řadné vodovod-
ní a kanalizační zařízení ve správě Vodařky.
Tuto výjádření platí po dobu jednoho
roku.

Datum: 29. 2021 Podpis: *Heurichová*

Joining a Kanaizae Karōryō Day, A.S.

Zapísano v OR KS Pížeň pod č. B 375

Studentská 328/64 (6)

360 07 Karlovy Vary - Doubi

